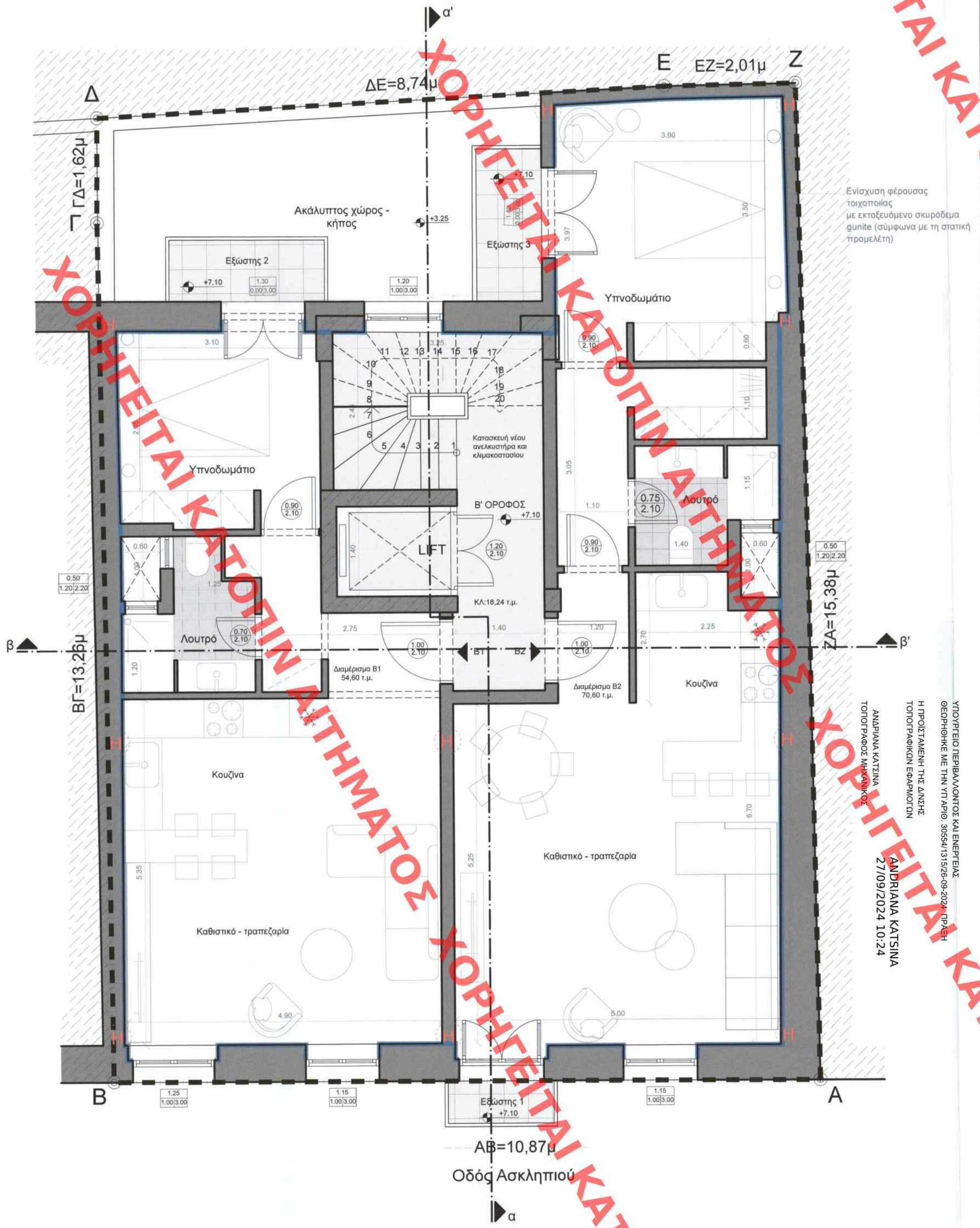

ΥΠΟΥΡΓΕΙΟ ΠΕΡΙΒΑΛΛΟΝΤΟΣ ΚΑΙ ΕΝΕΡΓΕΙΑΣ
ΘΕΩΡΗΘΗΚΕ ΜΕ ΤΗΝ ΥΠ ΑΡΙΘ. 305541315/26-09-2024 ΠΡΑξη
Η ΠΡΟΪΣΤΑΜΕΝΗ ΤΗΣ Δ/ΝΣΗΣ
ΤΟΠΟΓΡΑΦΙΚΩΝ ΕΦΑΡΜΟΓΩΝ

ΑΝΔΡΙΑΝΑ ΚΑΤΣΙΝΑ
ΤΟΠΟΓΡΑΦΟΣ ΜΗΧΑΝΙΚΟΣ

ANDRIANA KATSINA
27/09/2024 10:24

ΥΠΟΜΝΗΜΑ

ΕΜΒΑΔΟΝ

Κλιμακοστάσιο = 18.24 τ.μ.
Διαμέρισμα Β1 = 54.58 τ.μ.
Διαμέρισμα Β2 = 70.56 τ.μ.

Συνολικό εμβαδόν ορόφου = 143.38 τ.μ.
(συμπεριλαμβανομένων φωταγωγών 1.20 τ.μ.)

ΥΠΟΛΟΓΙΣΜΟΣ ΦΩΤΙΣΜΟΥ & ΑΕΡΙΣΜΟΥ

Εμβαδόν ανοιγμάτων:
(2.00 x 1.25) + 2 x (2.00 x 1.15) +(3.00 x 1.30) + 2 x (1.00 x 0.50) + (3.00 x 1.30) + (3.00 x 1.40) = 2.50 + 4.60 + 3.90 + 1.00 + 3.90 + 4.20 = **20.10 τ.μ.**

Φωτισμός
10% x 125.20 τ.μ. = 12.52 άρα Ε ανοιγμάτων =**20.10 τ.μ. > 12.52**

Αερισμός
5% x 125.20 τ.μ. = 6.26 άρα Ε ανοιγμάτων = **20.10 τ.μ. > 6.26**

ΥΠΟΛΟΓΙΣΜΟΣ ΕΞΩΣΤΩΝ

Εξώστης 1 + Εξώστης 2 + Εξώστης 3 = (0.70 x 1.70) + (1.00 x 2.50) + (1.05 x 2.40) = 1.20 + 2.50 + 2.50 = **6.10 τ.μ.**

ΥΛΙΚΑ

- Ενίσχυση φέρουσας τοιχοποιίας με εκτοξευόμενο σκυρόδεμα gunite (σύμφωνα με τη στατική προμελέτη)
- Οπλισμένο σκυρόδεμα
- Πλινθοδομή - τοιχοποιία πλήρωσης
- Λουτρό
- Εξώστης - δώμα
- Πλακόστρωση ακάλυπτου χώρου

ΕΝΔΕΙΞΕΙΣ

πλάτος / πρέκι — Θύρες
πλάτος / ποδιά / πρέκι — Ανοίγματα
Είσοδος
+0.00 Στάθμη
H — Μεταλλικό υποστήλωμα

ΚΕΝΤΡΙΚΟ ΣΥΜΒΟΥΛΙΟ ΑΡΧΙΤΕΚΤΟΝΙΚΗΣ
Το παρόν σχεδιαγραμμα μελετη ελαβε στο ΚΕ.Σ.Α. την 26-2-2024 θεώρηση υπηρεσίας
και εγκρίθηκε σύμφωνα με τη υπ' αριθμ. 144
ΠΡΟΕΔΡΟΣ
Ε. ΜΠΑΚΟΓΙΑΝΝΗΣ Α. ΜΠΕΣΣΑ

Το παρόν διάγραμμα συνοδεύει
την από 13-02-2024 εισήγηση
της Δ/νσης Α.Ο.Κ.Α. Τμήματος Δ.
Η Τμηματάρχης
ΔΗΜΗΤΡΑ ΜΑΤΣΟΥΚΑ
Αρχιτέκτων - Μηχανικός

ΕΡΓΟΔΟΤΗΣ:	**ΜΠΛΕ ΚΕΔΡΟΣ** **ΑΝΩΝΥΜΗ ΕΤΑΙΡΕΙΑ** **ΕΠΕΝΔΥΣΕΩΝ ΑΚΙΝΗΤΗΣ ΠΕΡΙΟΥΣΙΑΣ**
ΕΡΓΟ:	ΑΠΟΚΑΤΑΣΤΑΣΗ ΔΙΑΤΗΡΗΤΕΟΥ ΚΤΗΡΙΟΥ Εσωτερικές διαρρυθμίσεις Προσθήκη κατ' επέκταση & καθ' ύψος
ΘΕΣΗ:	ΟΔΟΣ ΑΣΚΛΗΠΙΟΥ 96 Ο.Τ 69090 ΔΗΜΟΣ ΑΘΗΝΑΙΩΝ
ΕΙΔΟΣ ΜΕΛΕΤΗΣ:	**ΑΡΧΙΤΕΚΤΟΝΙΚΗ ΠΡΟΤΑΣΗ**
ΣΤΑΔΙΟ ΜΕΛΕΤΗΣ:	ΥΠΕΝ - ΕΙΔΙΚΗ ΡΥΘΜΙΣΗ ΟΡΩΝ ΔΟΜΗΣΗΣ
ΘΕΜΑ ΣΧΕΔΙΟΥ:	**ΚΑΤΟΨΗ Β' ΟΡΟΦΟΥ**

ημερομηνία: **ΔΕΚΕΜΒΡΙΟΣ 2023**
κλίμακα: **1 : 50**
αρ.σχεδίου: **Π-03**

ΤΟΠΟΓΡΑΦΙΚΗ ΜΕΛΕΤΗ	ΔΗΜΗΤΡΗΣ ΑΣΗΜΑΚΟΠΟΥΛΟΣ
ΑΡΧΙΤΕΚΤΟΝΙΚΗ ΜΕΛΕΤΗ	ΣΩΚΡΑΤΗΣ ΑΛΕΞΙΑΔΗΣ ΜΥΡΤΩ ΔΕΣΠΟΤΙΔΗ
ΣΤΑΤΙΚΗ ΜΕΛΕΤΗ	ΚΙΩΝ ΜΕΛΕΤΗΤΙΚΗ Α.Ε.
ΗΛ/ΜΗΧ/ΚΗ ΜΕΛΕΤΗ	ΚΙΩΝ ΜΕΛΕΤΗΤΙΚΗ Α.Ε.
ΣΦΡΑΓΙΔΑ ΥΠΟΓΡΑΦΗ	ΣΩΚΡΑΤΗΣ Χ. ΑΛΕΞΙΑΔΗΣ ΑΡΧΙΤΕΚΤΩΝ ΜΗΧΑΝΙΚΟΣ Α.Μ. ΤΕΕ 53274/ Α.Μ. ΜΕΛΕΤΗΤΩΝ 13569 ΑΓΙΑΣ ΛΑΥΡΑΣ 30 ΑΘΗΝΑ τ.κ. 11141 τηλ.: 210 2113537, 2113557 fax: 210 2113532 Α.Φ.Μ.: 043638960 ΔΟΥ: ΙΔ' ΑΘΗΝΩΝ ΜΥΡΤΩ Ν. ΔΕΣΠΟΤΙΔΗ ΑΡΧΙΤΕΚΤΩΝ - ΜΗΧΑΝΙΚΟΣ Δ.Π.Α. ΤΗΣ Ε.Σ.Α. ΠΑΡΙΣΙΩΝ ΜΕΛΟΣ Τ.Ε.Ε. ΑΡΙΘΜ.ΜΗΤΡΩΟΥ 84712 ΑΘΗΝΑ ΓΟΡΓΟΥ 24 Τηλ.: 210 9234979 ΑΦΜ: 036261978 ΔΟΥ: ΙΑ' ΑΘΗΝΩΝ
ΣΤΟΙΧΕΙΑ ΕΠΙΚΟΙΝΩΝΙΑΣ	Γοργίου 24, Μετς,116 36, Αθήνα. τηλ:2109234979, κιν:6972617149 email:mdesp@tee.gr - mydespotidi@gmail.com

εκτύπωση σχεδίων pixelbrothers Μελίσσου 16 , Αθήνα 116 35 τηλ. 210 75.63.063 fax. 210 75.63.064 www.pixelbrothers.gr

ΧΟΡΗΓΕΙΤΑΙ ΚΑΤΟΠΙΝ ΑΙΤΗΜΑΤΟΣ